

地番	6196-3, 6196-21	地積測量図
土地の所在	東筑摩郡山形村字東	

座標求積表

地番	(A) 6196-3		
測点	X _n	Y _n	(X _{n+1} - X _{n-1})Y _n
213	20303.068	-55433.303	-496904.128092
212	20300.523	-55443.345	1448124.728055
KS28	20276.949	-55437.199	1154091.608782
KS29	20279.705	-55422.619	-332868.249714
KS30	20282.955	-55420.992	-271784.544768
KS113	20284.609	-55421.865	10530.154350
112	20282.765	-55425.297	-147708.416505
111	20287.274	-55428.122	-270322.950994
KS110	20287.642	-55427.481	-139954.389525
83	20289.799	-55428.871	-217114.887707
82	20291.559	-55425.901	-735446.280369
	倍面積		642.643513
	面積		321.3217565
	地積		321.32 m ²

地番	(B) 6196-21		
測点	X _n	Y _n	(X _{n+1} - X _{n-1})Y _n
KS1	20301.109	-55443.498	172484.722278
212	20300.523	-55443.345	-108613.512855
213	20303.068	-55433.303	-172453.005633
81	20303.634	-55433.667	108594.553653
	倍面積		12.757443
	面積		6.3787215
	地積		6.37 m ²

合計 327.7004780

座標一覧表

測点名	X座標	Y座標
BB255-1	20338.670	-55451.042
BB255-2	20276.631	-55418.038
T1	20278.885	-55414.060
84	20286.776	-55426.923
85	20288.467	-55423.901

※作成者のパラメータ変換による。

測地系	世界測地系(測地成果2011)
座標系	VIII系
測量年月日	令和2年4月14日

境界標の種類

○	プラスチック杭
△	金属プレート
⊕	金属錐
⊗	擁壁角・刻印
⊞	コンクリート杭
□	無標
◎	マンホール中心

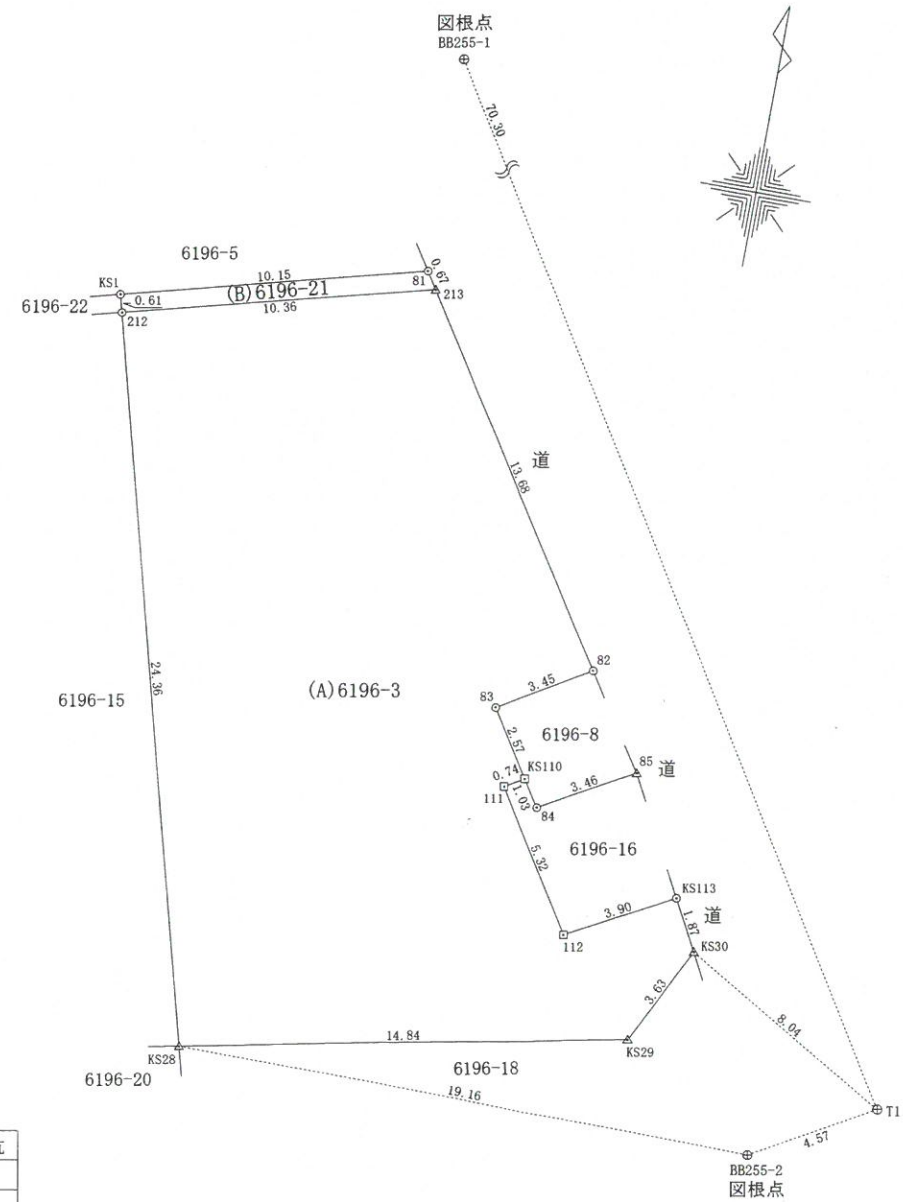

作製者

松本市大字神林722番地3
土地家屋調査士 筒井賢一

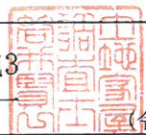

令和 2 年 4 月 14 日作製

申請人

株式会社 新栄土地
代表取締役 百瀬元明

縮尺

1 / 250

地番	6196-15, 6196-22	地積測量図
土地の所在	東筑摩郡山形村字東	

座標求積表

地番	(A)6196-15		
測点	Xn	Yn	(Xn+1 - Xn-1)Yn
212	20300.523	-55443.345	-1125111.800085
211	20297.242	-55456.803	1180619.879067
KS32	20279.234	-55452.037	983608.232306
K3	20279.504	-55450.608	148496.728224
K2	20276.556	-55450.051	251854.131642
K1	20274.962	-55447.714	-21790.951602
KS28	20276.949	-55437.199	-1417030.243639
		倍面積	645.975913
		面積	322.9879565
		地積	322.98 m ²

地番	(B)6196-22		
測点	Xn	Yn	(Xn+1 - Xn-1)Yn
KS5	20297.663	-55456.914	214451.886438
211	20297.242	-55456.803	-158606.456580
212	20300.523	-55443.345	-214399.415115
KS1	20301.109	-55443.498	158568.404280
		倍面積	14.419023
		面積	7.2095115
		地積	7.20 m ²

合計 330.1974680

座標一覧表

測点名	X座標	Y座標
BB255-1	20338.670	-55451.042
BB255-2	20276.631	-55418.038
T1	20278.885	-55414.060

※作成者のパラメータ変換による。

測地系	世界測地系(測地成果2011)
座標系	VII系
測量年月日	令和2年4月14日

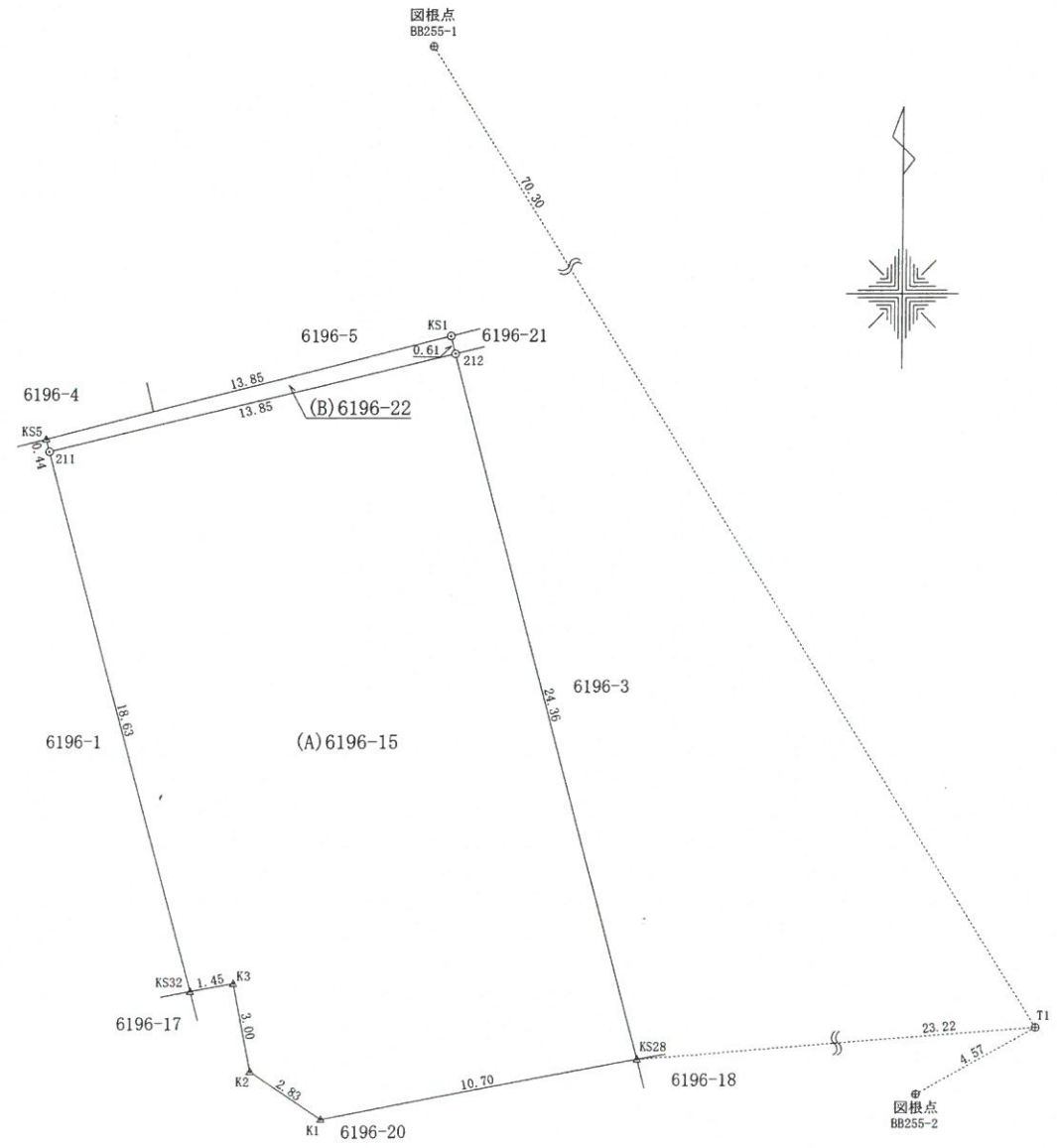

境界標の種類

○	プラスチック杭
△	金属プレート
⊕	金属錐
⊗	擁壁角・刻印
⊞	コンクリート杭
□	無標
◎	マンホール中心

作製者	松本市大字神林722番地3 土地家屋調査士 筒井賢 	申請人	株式会社 新栄土地 代表取締役 百瀬元明	縮尺	1/250
				令和 2 年 4 月 14 日作製	